

Início do trecho 07
25° 53' 27.99" S
53° 15' 8.40 " O

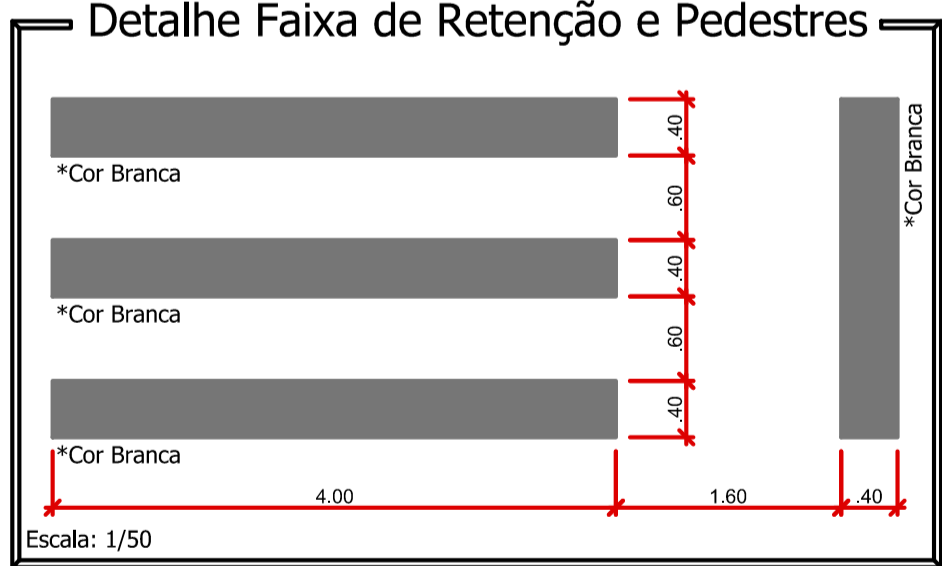

FONTE: GOOGLE EARTH

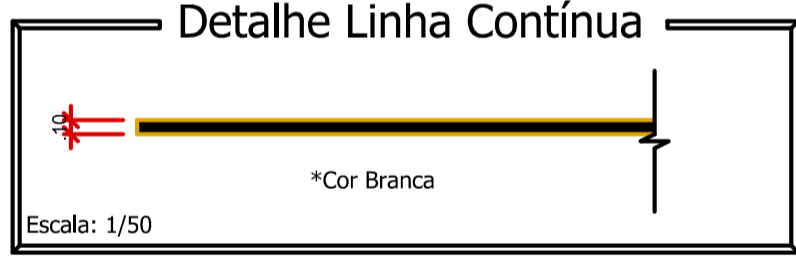
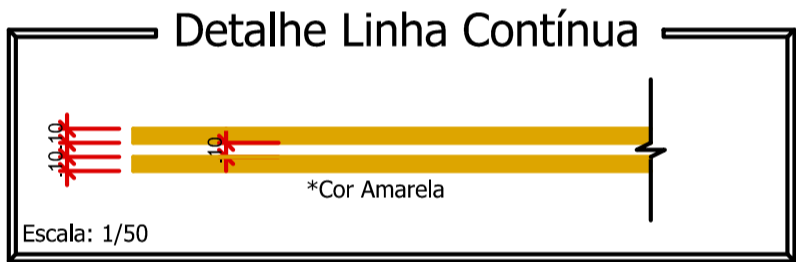

SINALIZAÇÃO HORIZONTAL - Rua Doralino Reichembach		
ITEM	DISCRIMINAÇÃO	UNIDADE
1.0	PINTURA DE FAIXAS (TRAVESSIA DE PEDESTRES);	25,60m²
2.0	PINTURA DE FAIXAS (RETENÇÃO);	3,20m²
3.0	PINTURA DE FAIXAS LATERAIS (ESTACIONAMENTO);	118,00m²
TOTAL (COR BRANCA)		146,80m²
		**
		**
		**
9.0	PINTURA DE FAIXAS (EIXO);	118,00 m²
TOTAL (COR AMARELA)		118,00 m²
		TOTAL 264,80 m²

CALIBROS E ANOTAÇÕES

Rua Doralino Reichembach

PROJETO: Recape/Construção de Passeios		ÁREA TOTAL A RECAPEAR: 13.585,00 m²
PROPRIETÁRIO: Prefeitura de Nova Esperança do Sudoeste	CPF/CNPJ: 95.589.289/0001-32	DOCUMENTO EMITIDO PARA: <input type="checkbox"/> Anteprojeto <input checked="" type="checkbox"/> Aprovação Legal <input type="checkbox"/> Execução
CIDADE/ESTADO: Nova Esperança do Sudoeste Paraná	PAVIMENTAÇÃO	
RUA: Rua Doralino Reichembach	REVISÃO: 01	
CONTEÚDO: Sinalização; Detalhes	FOLHA: P-07/07	
ESCALA: Indicada	DATA: Setembro/2025	DESENHO:

Prancha: 841mmx594mm